INWEST- BUD Mariusz Piórkowski
Nowa Wieś Kętrzyńska 10A, 11-400 Kętrzyn – tel. 604 261 584

EGZEMPLARZ NR:

1	2
3	4
5	

PROJEKT BUDOWLANY

„ RENOWACJA WIEŻY CIŚNIEŃ W SĘPOPOLU."

ADRES INWESTYCJI: **11-210 Sępopol ul. Leśna 1**

Działka nr 158/2, obręb 2 Miasto Sępopol.

Jednostka ewidencyjna: 2180106 – 04

INWESTOR: **Stowarzyszenie Ochotniczej Straży Pożarnej**

ul. Mostowa ~~4~~ 3 a, 11-210 Sępopol.

STAROSTWO POWIATOWE
w BARTOSZYCACH
11-200 Bartoszyce
ul. Grota-Roweckiego1

KATEGORIA OBIEKTU: **XIX**

PROJEKTANT:

1. Branża Budowlana: **inż. Bogusław Bartoszewicz**
upr. bud. Nr 24/90/OL

inż. Bogusław Bartoszewicz
uprawnienia budowlane do kierowania, nadzorowania i kontroli budowy i robót bez ograniczeń w specjalności konstrukcyjno - budowlanej oraz do projektowania w ograniczonym zakresie
nr uprw. 24/90/OL

2. Asystent : **mgr inż. Mariusz Piórkowski**

Niniejszy załącznik Nr 1
stanowi integralną część ~~postano-~~
~~wienia~~ - decyzji Nr S-284/19
Starosty Bartoszyckiego
z dnia 02.10.2019r.

Z up. STAROSTY
Naczelnik Wydziału
Architektury i Budownictwa
Izabela Karpińska

Kętrzyn , sierpień 2019 r.

ZAWARTOŚĆ OPRACOWANIA

1. *Zawartość opracowania* - *str. 2*
2. *Oświadczenia projektanta* - *str. 3*
3. *Uprawnienia i przynależność do izby* - *str. 4 - 6*
4. *Opis techniczny* - *str. 7 - 10*
5. *Informacja BIOZ* - *str. 11 - 14*
6. *Mapa z usytuowaniem budynku skala 1:500* - *str. 15*
7. *Dokumentacja fotograficzna* - *str. 16 – 18*
8. *Część rysunkowa* - *kpl.*

STAROSTWO POWIATOWE
w BARTOSZYCACH
11-200 Bartoszyce
ul. Grota-Roweckiego1

OŚWIADCZENIE

Na podstawie art. 20 ust. 4 ustawy z dnia 7 lipca 1994 r. – Prawo budowlane (tekst jednolity Dz. U. z 2003 r. Nr 207, poz. 2016 z późniejszymi zmianami) oświadczam, że projekt :

„Renowacja wieży ciśnień w Sępopolu."
działka nr 158/2, obręb 2 Miasto Sępopol.

STAROSTWO POWIATOWE
w BARTOSZYCACH
11-200 Bartoszyce
ul. Grota-Roweckiego 1

został sporządzony zgodnie z obowiązującymi przepisami oraz zasadami wiedzy technicznej. Dokumentacja projektowa jest wykonana zgodnie z umową , obowiązującymi przepisami oraz normami.
Dokumentacja zostaje wydana w stanie kompletnym z punktu widzenia, celu, któremu ma służyć.

inż. Bogusław Bartoszewicz
upr. bud. nr 24/90/OL
zam. 11-210 Sępopol ul. Leśna 6/1

inż. bogusław Bartoszewicz
uprawnienia budowlane do kierowania, nadzorowania i kontroli robót bez ograniczeń w specjalności konstrukcyjno - budowlanej, w ograniczeniu do projektowania
nr upr. 24/90/OL

POLSKA
IZBA
INŻYNIERÓW
BUDOWNICTWA

Zaświadczenie

o numerze weryfikacyjnym:

WAM-M1Q-SP7-MHI *

STAROSTWO POWIATOWE
w BARTOSZYCACH
11-200 Bartoszyce
ul. Grota-Roweckiego 1

Pan Bogusław Bartoszewicz o numerze ewidencyjnym WAM/BO/0099/01
adres zamieszkania ul. Leśna 6/1, 11-210 Sępopol
jest członkiem Warmińsko-Mazurskiej Okręgowej Izby Inżynierów Budownictwa i posiada wymagane ubezpieczenie od odpowiedzialności cywilnej.
Niniejsze zaświadczenie jest ważne do dnia 2019-12-31.

Zaświadczenie zostało wygenerowane elektronicznie i opatrzone bezpiecznym podpisem elektronicznym weryfikowanym przy pomocy ważnego kwalifikowanego certyfikatu w dniu 2018-11-29 roku przez:

Mariusz Dobrzeniecki, Przewodniczący Rady Warmińsko-Mazurskiej Okręgowej Izby Inżynierów Budownictwa.

(Zgodnie art. 5 ust 2 ustawy z dnia 18 września 2001 r. o podpisie elektronicznym (Dz. U. 2001 Nr 130 poz. 1450) dane w postaci elektronicznej opatrzone bezpiecznym podpisem elektronicznym weryfikowanym przy pomocy ważnego kwalifikowanego certyfikatu są równoważne pod względem skutków prawnych dokumentom opatrzonym podpisami własnoręcznymi.)

* Weryfikację poprawności danych w niniejszym zaświadczeniu można sprawdzić za pomocą numeru weryfikacyjnego zaświadczenia na stronie Polskiej Izby Inżynierów Budownictwa www.piib.org.pl lub kontaktując się z biurem właściwej Okręgowej Izby Inżynierów Budownictwa.

4

Olsztyn, dnia 1990-01-25 19 r.

(pieczęć)

Nr 24/90/OL

DECYZJA O STWIERDZENIU PRZYGOTOWANIA ZAWODOWEGO
do pełnienia samodzielnych funkcji technicznych w budownictwie

Na podstawie § 5 ust.1, § 6 ust.113, § 7 i § 13 ust. 1 pkt. 2 lit. -

rozporządzenia Ministra Gospodarki Terenowej i Ochrony Środowiska z dnia 20 lutego 1975 r. w sprawie samodzielnych funkcji technicznych w budownictwie (Dz. Ustaw Nr 8, poz. 46) stwierdza się, że

Obywatel(ka) Bogusław BARTOSZEWICZ
(imię i nazwisko)

inżynier budownictwa lądowego
(tytuł naukowy — zawodowy)

urodzony(a) dnia 23 września 19 55 r. w Sępopolu

posiada przygotowanie zawodowe upoważniające do wykonywania samodzielnej funkcji

kierownika budowy i robót
(rodzaj funkcji)

w specjalności konstrukcyjno - budowlanej
(rodzaj specjalności techniczno-budowlanej)

w zakresie -

-
(specjalizacja zawodowa)

STAROSTWO POWIATOWE
W BARTOSZYCACH
11-200 Bartoszyce
ul. Grota-Roweckiego 1

Za zgodność z oryginałem
2019-08-19
data
podpis

„Poligrafika" B-ce, z. 2530, n. 1000

Opłatę skarbową w wysokości 5 zł uiszczono w dniu 25-10-2017 w gotówce w kasie Urzędu Miejskiego w Sępopolu na kwit nr 008004/1 (§4 ust. 1 pkt 1 rozp. Ministra Finansów z dnia 28.09.2007 r. - Dz.U. nr 181, poz. 1330).
Potwierdzam treść adnotacji SEKRETARZ
Danuta Sydziańska

BURMISTRZ SĘPOPOLA

URZĄD MIEJSKI w SĘPOPOLU
Stwierdzam zgodność z oryginałem
Sępopol, dnia 25-10-2017 r.
BURMISTRZ
Irena Wołostuk

5

Obywatel(ka) Bogusław Bartoszewicz
(imię i nazwisko) jest upoważniony(a) do:

1. Kierowania, nadzorowania i kontrolowania budowy i robót, kierowania i kontrolowania wytwarzania konstrukcyjnych elementów budowlanych oraz oceniania i badania stanu technicznego w zakresie wszelkich budynków i innych budowli o powszechnie znanych rozwiązaniach konstrukcyjnych, z wyłączeniem linii, węzłów i stacji kolejowych, dróg oraz lotniskowych dróg startowych i manipulacyjnych, mostów, budowli hydrotechnicznych i wodnomelioracyjnych.
2. Sporządzania w budownictwie osób fizycznych projektów w zakresie rozwiązań konstrukcyjno-budowlanych wszelkich budynków i budowli.
3. Sporządzania w budownictwie osób fizycznych projektów w zakresie rozwiązań architektonicznych:
   a) budynków inwentarskich i gospodarczych, adaptacji projektów typowych i powtarzalnych innych budynków oraz sporządzania planów zagospodarowania działki związanych z realizacją tych budynków,
   b) budowli nie będących budynkami.

Od niniejszej decyzji służy odwołanie do Ministerstwa Administracji, Gospodarki Terenowej i Ochrony Środowiska w terminie 14 dni od daty otrzymania, za pośrednictwem Wojewody Olsztyńskiego.-

Gospodarki Przestrz. i Budownictwa
Dyrektor Wydziału

Pobrano opłatę skarbową w wys. 500.- zł.

(m. p.)

DYREKTOR WYDZIAŁU

(podpis i pieczęć)

Za zgodność z oryginałem
2019-08-19 data
podpis

STAROSTWO POWIATOWE w BARTOSZYCACH 11-200 Bartoszyce ul. Grota-Roweckiego 1

Opłatę skarbową w wysokości 5 zł uiszczono w dniu 25-10-2017 w gotówce w kasie Urzędu Miejskiego w Sępopolu na kwit nr 003004/1 (§4 ust. 1 pkt 1 rozp. Ministra Finansów z dnia 28.09.2007 r. - Dz.U. nr 187, poz. 1330) K.
Potwierdzam treść adnotacji:
Danuta Łydzińska

BURMISTRZ SĘPOPOLA

URZĄD MIEJSKI w SĘPOPOLU
Stwierdzam zgodność z oryginałem
Sępopol, dnia 25-10-2017 r.
BURMISTRZ
Irena Wołosiuk

6

OPIS TECHNICZNY

do projektu budowlanego : „Renowacja wieży ciśnień w Sępopolu."
dz. nr 158/2, obręb 2 Miasto Sępopol.

1. PODSTAWA OPRACOWANIA

- Umowa z Inwestorem
- Wizja lokalna
- Kopia mapy w skali 1:500
- Materiały fotograficzne
- Inwentaryzacja budowlana obiektu

STAROSTWO POWIATOWE
w BARTOSZYCACH
11-200 Bartoszyce
ul. Grota-Roweckiego 1

- Rozporządzenie Ministra Infrastruktury z dn. 02.09.2004r., w sprawie szczegółowego zakresu i formy dokumentacji projektowej, specyfikacji technicznych wykonania i odbioru robót budowlanych oraz programu funkcjonalno-użytkowego (Dz. U 2004 nr: 2002 poz. 2072) z poźn. zmianami
- Ustawa z dnia 7 lipca 1994 r. -Prawo budowlane (Dz. U. z 2000 r. Nr106, poz. 1126, z poźn. zm.)
- Rozporządzenie Ministra Infrastruktury z dnia 23 czerwca 2003r. w sprawie informacji dotyczącej bezpieczeństwa i ochrony zdrowia oraz planu bezpieczeństwa i ochrony zdrowia (Dz.U. z dnia 10 lipca 2003 r.)
- Rozporządzenie Ministra Infrastruktury z dnia 12 kwietnia 2002r .w sprawie warunków technicznych, jakim powinny odpowiadać budynki i ich usytuowanie (Dz. U. z dnia 15 czerwca 2002 r. Nr 75, poz. 690 z poźn. zm.)
- Rozporządzenie Ministra Pracy i Polityki Socjalnej z dnia 26 września 1997 r w sprawie ogólnych przepisów bezpieczeństwa i higieny pracy /tekst jednolity (Dz.U. Nr 169 poz. 1650 z 2003 r z poźn. zm.)
- Rozporządzenie ministra Infrastruktury z dnia 18 maja 2004r. (Dz. U. Nr 130 poz. 1389) w sprawie określenia metod i podstaw sporządzania kosztorysu

inwestorskiego, obliczenia planowanych kosztów prac projektowych na podstawie informacji zawartych w programie funkcjonalno-użytkowym.
- Inne obowiązujące przepisy pokrewne oraz zasady wiedzy budowlanej, związane z procesem budowlanym.

1. ZAKRES OPRACOWANIA.

Przedmiotem opracowania jest dokumentacja renowacji wieży ciśnień w Sępopolu na działce nr 158/2, obręb 2 miasto Sępopol.

Renowacja wieży polegać będzie na: robotach naprawczych elewacji, malowaniu , naprawie stolarki okiennej i drzwiowej ,oraz naprawie poszycia dachowego, wykonanie miejsca parkingowego dla osób niepełnosprawnych.

I. IDENTYFIKACJA OBIEKTU

STAROSTWO POWIATOWE
w BARTOSZYCACH
11-200 Bartoszyce
ul. Grota-Roweckiego1

1. Rodzaj: **Budynek wolnostojący**
2. Lokalizacja: **ul. Leśna nr 1 Sępopol**
3. Czas powstania: **XIX w.**
4. Materiał: **Ściany z cegły ceramicznej na zaprawie cementowo-wapiennej , stolarka okienna stalowa, stolarka drzwiowa zewnętrzna drewniana, dach kopulasty, żelbetowy kryty blachą miedzianą..**

5. II. ANALIZA FORMY, FUNKCJI I TREŚCI

Wodociągowa wieża wybudowana w 1912r. posiada jedną kondygnację podziemną i pięć kondygnacji naziemnych. wysokość całkowita wieży to – 29,30 m. Kształt wieży okrągły o zmiennym przekroju, zmniejszającym się ku górze. Konstrukcja ścian, stropów i schodów żelbetowa wylewana na mokro. W trzonie wieży mieści się przepompownia. Zbiornik wodny jest żelbetowy , o dnie płaskim, ma pojemność 65 m^3. Posadzki w piwnicy i na parterze – terakota, na pozostałych kondygnacjach – betonowa. Wewnątrz wieża jest otynkowana, malowana farbami klejowymi , jasnymi. Na parterze do wysokości 1,80 m.- lamperia olejna.
Stolarka okienna stalowa – malowana olejno. Stolarka drzwiowa drewniana – malowana olejno. Dach żelbetowy w kształcie kopuły kryty blachą miedzianą. Wieża posiada instalacje elektryczną siłową i oświetleniową. Powierzchnia zabudowy: - 51,9 m^2, kubatura: - 1072,3 m^3.

Obecnie wieża ciśnień funkcjonuje jako zbiornik wyrównawczy ciśnienia w sieci i jednocześnie zbiornik rezerwowy . Wieża została wpisana do rejestru zabytków w roku 1987.

III. CEL I ZAŁOŻĘNIA PRAC KONSERWATORSKICH

Podstawowym celem prac konserwatorskich i restauratorskich jest zatrzymanie procesów destrukcyjnych działających na zabytek (likwidacja zawilgocenia, naprawa obróbek blacharskich, orynnowania, rur spustowych, wykonanie prac naprawczych na elewacji, naprawie okien.

Założeniem konserwacji i restauracji elewacji wieży ciśnień jest zachowanie elementów pierwotnych (formy, kształtu, wyglądu wykończenia elewacji) wartościowych pod względem materii zabytkowej.

STAROSTWO POWIATOWE
w BARTOSZYCACH
11-200 Bartoszyce
ul. Grota-Roweckiego 1

IV. STAN ZACHOWANIA I PRZYCZYNY ZNISZCZEŃ

Ściany elewacji wieży ciśnień w miejscowości Sępopol pokryte są tynkiem cementowo- wapiennym.

Elewacja jest w stanie dość dobrym. Renowacja będzie polegała na wyczyszczeniu ścian ,pomalowaniu odpowiednią farbą według zaleceń konserwatorskich.

Stolarka okienna ze względu, że jest metalowa podlegać będzie naprawie poprzez oczyszczenie, zakonserwowanie i pomalowanie środkami odpowiadającymi zaleceniom konserwatorskim zawartym w badaniach stratygraficznych.

V. PROGRAM PRAC REMONTOWYCH

1. Rozstawienie systemowych rusztowań elewacyjnych
2. Wykonanie dokładnej dokumentacji fotograficznej . Należy również na tym etapie określić i udokumentować stan zachowania z ustaleniem które elementy architektoniczne są wykonane z materiału wtórnego.
3. Demontaż obróbek blacharskich, rur spustowych i rynien
4. Oczyszczenie brudnych tynków
5. Neutralizacja miejsc porażonych korozją mikrobiologiczną za pomocą preparatu typu Renogal firmy Schomburg lub preparatem posiadającym równoważne właściwości

6. Ujednolicenie powierzchni elewacji poprzez nałożenie cienkowarstwowej zaprawy scalającej powierzchnie np.: Universalputz-Fein firmy KEIM barwionym w masie w kolorze piaskowym lub materiałem posiadającym równoważne właściwości
7. Naprawa zniszczonej stolarki okiennej, .
8. Wykonanie i montaż rynien, rur spustowych, obróbek blacharskich z blachy tytanowo-cynkowej.

VI. SUGEROWANA KOLORYSTYKA ELEWACJI – wg – programu konserwatorskiego.

Wymalowanie elewacji wieży ciśnień zgodnie programem Konserwatorskim.

STAROSTWO POWIATOWE
w BARTOSZYCACH
11-200 Bartoszyce
ul. Grota-Roweckiego1

VII. ZALECENIA DLA UŻYTKOWNIKA

- Zaleca się wykonywanie okresowych przeglądów szczelności i drożności rynien i rur spustowych

VIII. OBSZAR ODDZIAŁYWANIA OBIEKTU

Obszar oddziaływania obiektu o którym mowa w art. 3 pkt.20 ustawy z 7 lipca 1994 r. – Prawo budowlane obejmuje nieruchomość działki inwestora nr 158/2 obręb 2 i mieści się w całości na działce inwestora. Analiza ustawy z dnia 7 lipca 1994 r Prawo Budowlane oraz Rozporządzenia Ministra Infrastruktury z dnia 12.04.2002r. w sprawie warunków technicznych jakim powinny odpowiadać budynki i ich usytuowanie wykazała, iż projektowana inwestycja jest zgodna z ww. przepisami. W oparciu o ww. przepisy określono obszar oddziaływania obiektu.
Przy projektowaniu zagospodarowania terenu spełniono wymagania ochrony interesów prawnych osób trzecich w granicach określonych przez ustawy i zasady współżycia społecznego .

Ustalenia końcowe

W przypadku wystąpienia w obiekcie w trakcie prowadzenia robót istotnych różnic materiałowych, wytrzymałościowych, wilgotnościowych, mogących mieć wpływ na jakość lub możliwość prowadzenia zaplanowanych robót należy zawiadomić projektanta w celu opracowania technologii zamiennej.

BADANIA STRATYGRAFICZNE - JAKO ODDZIELNE OPRACOWANIE

Opracował:

inż. Bogusław Bartoszewicz
uprawnienia budowlane do kierowania, nadzorowania i kontrolowania budowy i robót bez ograniczeń w specjalności konstrukcyjno - budowlanej, oraz do projektowania w ograniczonym zakresie
nr ewid. 24/90/OL

INFORMACJA DOTYCZACA BEZPIECZEŃSTWA I OCHRONY ZDROWIA NA PLACU BUDOWY POLEGAJĄCEJ NA:

„ Renowacja wieży ciśnień w Sępopolu."

ADRES INWESTYCJI:

11-210 Sępopol ul. Leśna
Działka nr 158/2, obręb 2
Miasto Sępopol.

STAROSTWO POWIATOWE
w BARTOSZYCACH
11-200 Bartoszyce
ul. Grota-Roweckiego 1

INWESTOR: **Stowarzyszenie Ochotniczej Straży Pożarnej**
ul. Mostowa 3a, 11-400 Sępopol

OPRACOWAŁ:

Inż. Bogusław Bartoszewicz .

inż. Bogusław Bartoszewicz
uprawnienia budowlane do projektowania, kierowania, nadzorowania i kontrolowania budowy i robót bez ograniczeń w specjalności konstrukcyjno - budowlanej, [illegible] projektowania w ograniczonym zakresie
nr ewid. 24/90/OL

Kętrzyn, sierpień 2019

1. Podstawa opracowania:

- Zlecenie inwestora.
- Projekt budowlany renowacji wieży ciśnień w Sępopolu.

2. Przepisy prawa

1. Rozporządzenie Ministra Infrastruktury z dnia 23 czerwca 2003 roku w sprawie informacji dotyczącej bezpieczeństwa i ochrony zdrowia oraz planu bezpieczeństwa i ochrony zdrowia (Dz. U. Nr 12 poz 1126)
2. RMBIPMB z dnia 28 marca 1972 roku w sprawie bezpieczeństwa i higieny pracy przy wykonywaniu robót budowlano-montażowych i rozbiórkowych (Dz. U. Nr 13 poz 93)
3. RMPiPS z dnia 26 września 1997 roku w sprawie ogólnych przepisów bezpieczeństwa i higieny pracy,
4. RMPiPS z dnia 8 luty 1994 roku w sprawie wprowadzania obowiązku stosowania niektórych Polskich Norm i norm branżowych, dotyczących bezpieczeństwa i higieny pracy (Dz. U. Nr 37 poz. 138).

STAROSTWO POWIATOWE
w BARTOSZYCACH
11-200 Bartoszyce
ul. Grota-Roweckiego 1

3. Zakres robót i kolejność ich wykonywania

- montaż rusztowań
- demontaż obróbek blacharskich, rur spustowych i rynien
- oczyszczenie brudnych tynków
- nałożenie cienkowarstwowej zaprawy scalającej powierzchnie
- naprawa okien,
- wykonanie obróbek blacharskich
- remont pokrycia dachowego
- malowanie elewacji

4. Zagrożenia bezpieczeństwa mogące wystąpić podczas realizacji robót.

1. Prace na wysokościach- upadek z wysokości
2. Prace ze środkami chemicznymi- przy impregnacji i malowaniu
3. Porażenie prądem przy obsłudze urządzeń budowlanych

4. Niesprawne i nieatestowane elektronarzędzia i maszyny budowlane
5. Dopuszczanie do prac na wysokościach osób bez ważnych świadectw lekarskich
6. Stosowanie materiałów budowlanych bez atestów i świadectw bezpieczeństwa
7. Brak ubrań i sprzętu ochronnego
8. Niewłaściwy montaż rusztowań i nieodebranie przez służbę BHP
9. Dopuszczanie do prac brygad bez przeszkolenia BHP, w szczególności szkolenia instruktażowego związanego z poruszaniem się po oddziałach szpitalnych

5. Sposób przeprowadzenia instruktażu pracowników na stanowiskach robotniczych

1. Zapoznanie z przepisami ogólnymi BHP i szczególnymi związanymi z praca na terenie obiektu czynnego
2. Zapoznanie z przepisami i technologią wykonania robót:

STAROSTWO POWIATOWE
w BARTOSZYCACH
11-200 Bartoszyce
ul. Grota-Roweckiego 1

a) murarskie
b) tynkarskie
c) wykończeniowych
d) malarskich
e) montażu rusztowań

3. Zapoznanie z obsługą elektronarzędzi, urządzeń i maszyn budowlanych
4. Zapoznanie z planem BIOZ opracowanym przez kierownika budowy.
5. Zapoznanie z projektem organizacji robót

6. Przedsięwzięcia techniczne i organizacyjne zapobiegające niebezpieczeństwu.

1. Techniczne

a) Wygrodzenie i oznakowanie terenu robót zabezpieczających dostępem osób trzecich
b) Urządzenie placu budowy zgodnie z obowiązującymi przepisami: wydzielenie miejsc składowania materiałów, dróg itp.
c) Stosowanie sprawnych i atestowanych narzędzi, elektronarzędzi, maszyn i urządzeń budowlanych

2. Organizacyjne

a) Opracowanie przez kierownika budowy planu BIOZ
b) Przeszkolenie brygad w zakresie BHP i technologii wykonywania robót
c) Wyposażenie brygad w ubrania robocze i ochronne oraz sprzęt ochronny
d) Zapewnienie stałego nadzoru nad brygadami przez służby techniczne wykonawcy
e) Dopuszczenie do prac na wysokościach jedynie osób ze stosownymi świadectwami lekarskimi
f) Prawidłowa organizacja robót
g) Stosowanie się do zaleceń inspektora nadzoru inwestorskiego w zakresie BHP.

STAROSTWO POWIATOWE
w BARTOSZYCACH
11-200 Bartoszyce
ul. Grota-Roweckiego 1

Opracował:

mgr inż. Bogusław [illegible]
uprawnienia budowlane [illegible] kierowania,
nadzoru [illegible] ont[illegible]wy i robót
bez ogr[illegible] [illegible]akcyjno -
budow[illegible] [illegible]wania
[illegible] nr [illegible] 24/90/OL

LEGENDA: [ ] - OBIEKT OBJĘTY OPRACOWANIEM

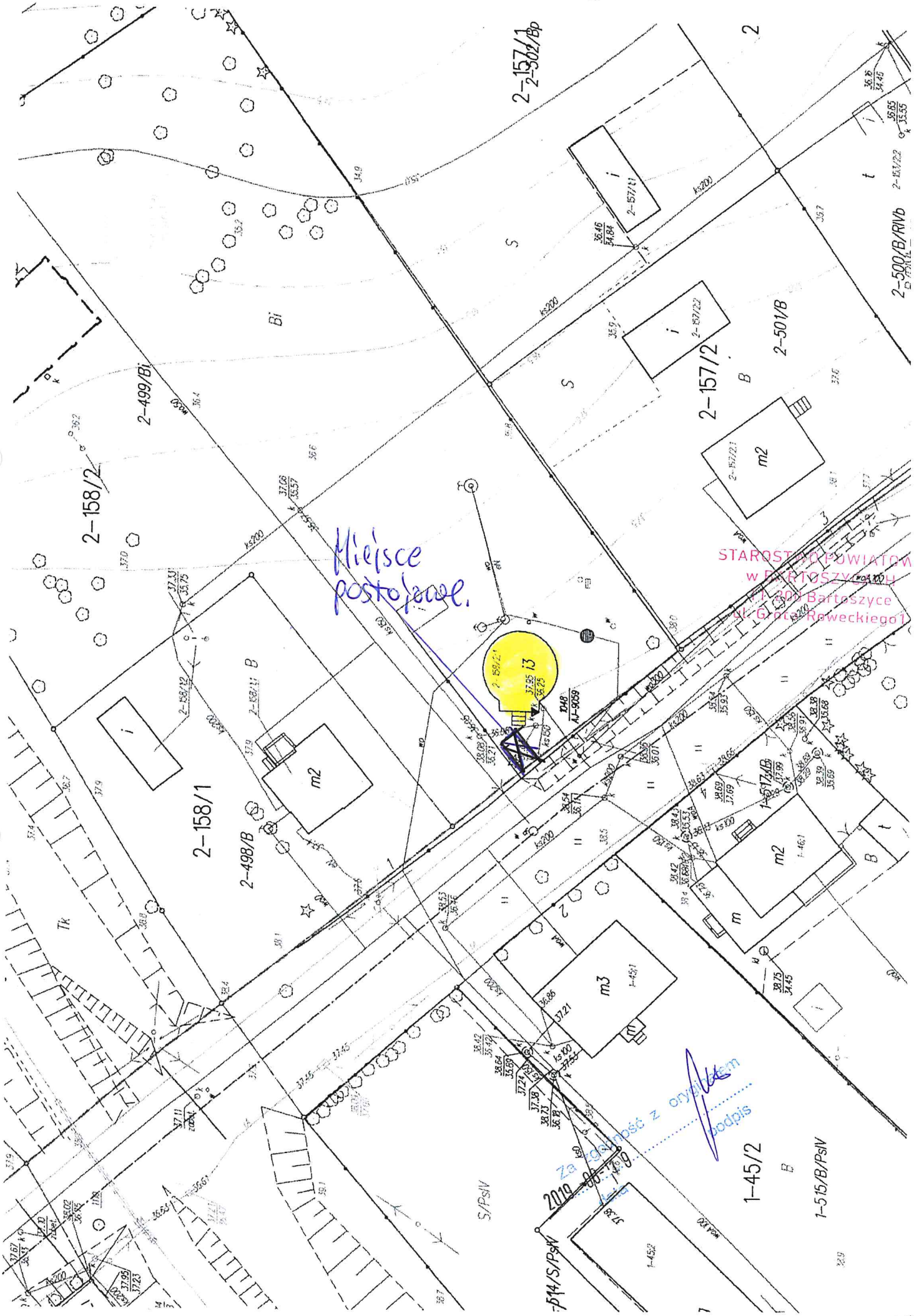

VIII. DOKUMENTACJA

FOTOGRAFICZNA

STAROSTWO POWIATOWE
w BARTOSZYCACH
11-200 Bartoszyce
ul. Grota-Roweckiego1

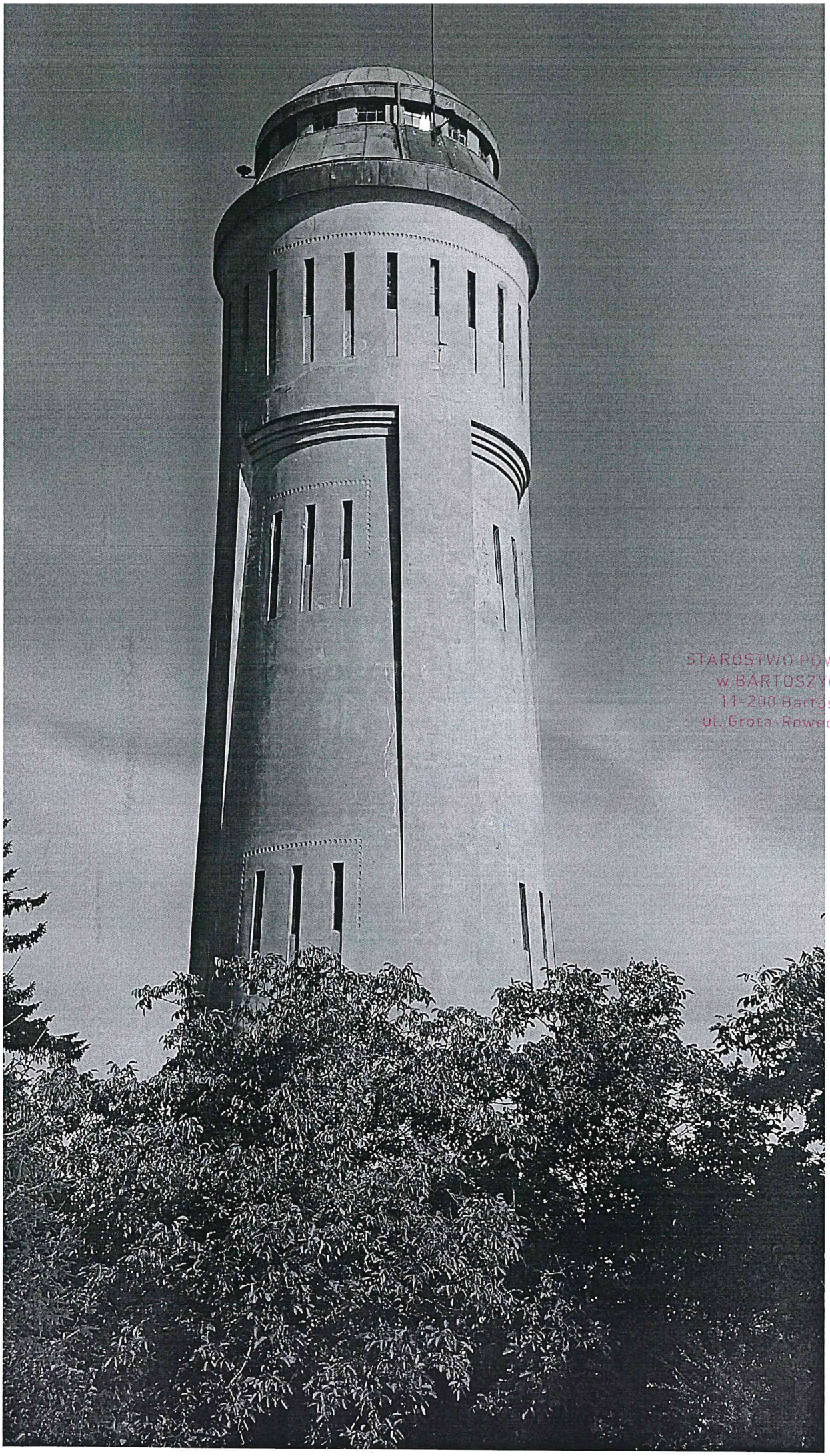

STAROSTWO POWIATOWE
w BARTOSZYCACH
11-200 Bartoszyce
ul. Grota-Roweckiego 1

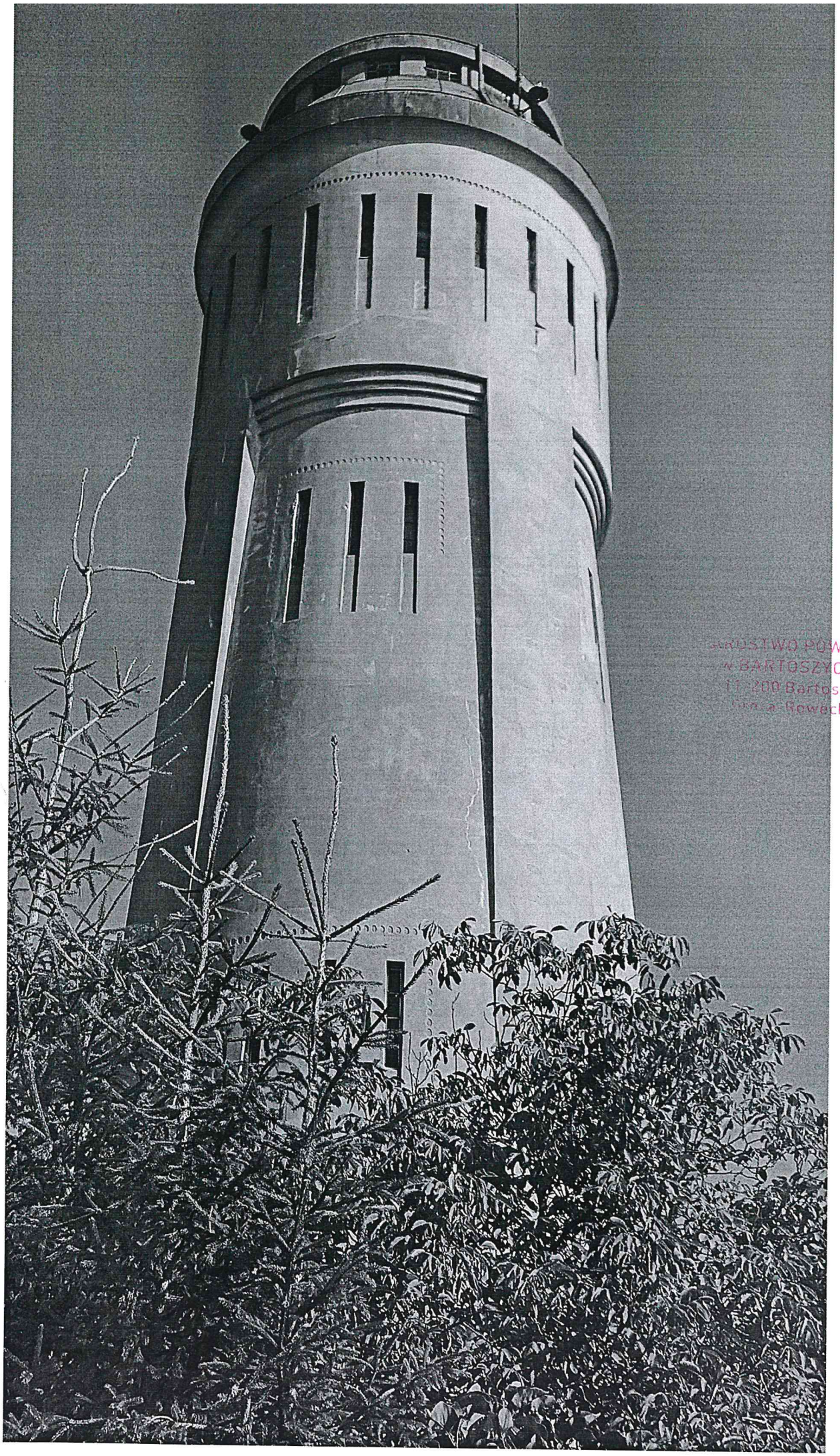

ARCHIWUM PAŃSTWOWE
w BARTOSZYCACH
11-200 Bartoszyce
ul. Ks. A. Roweckiego 1

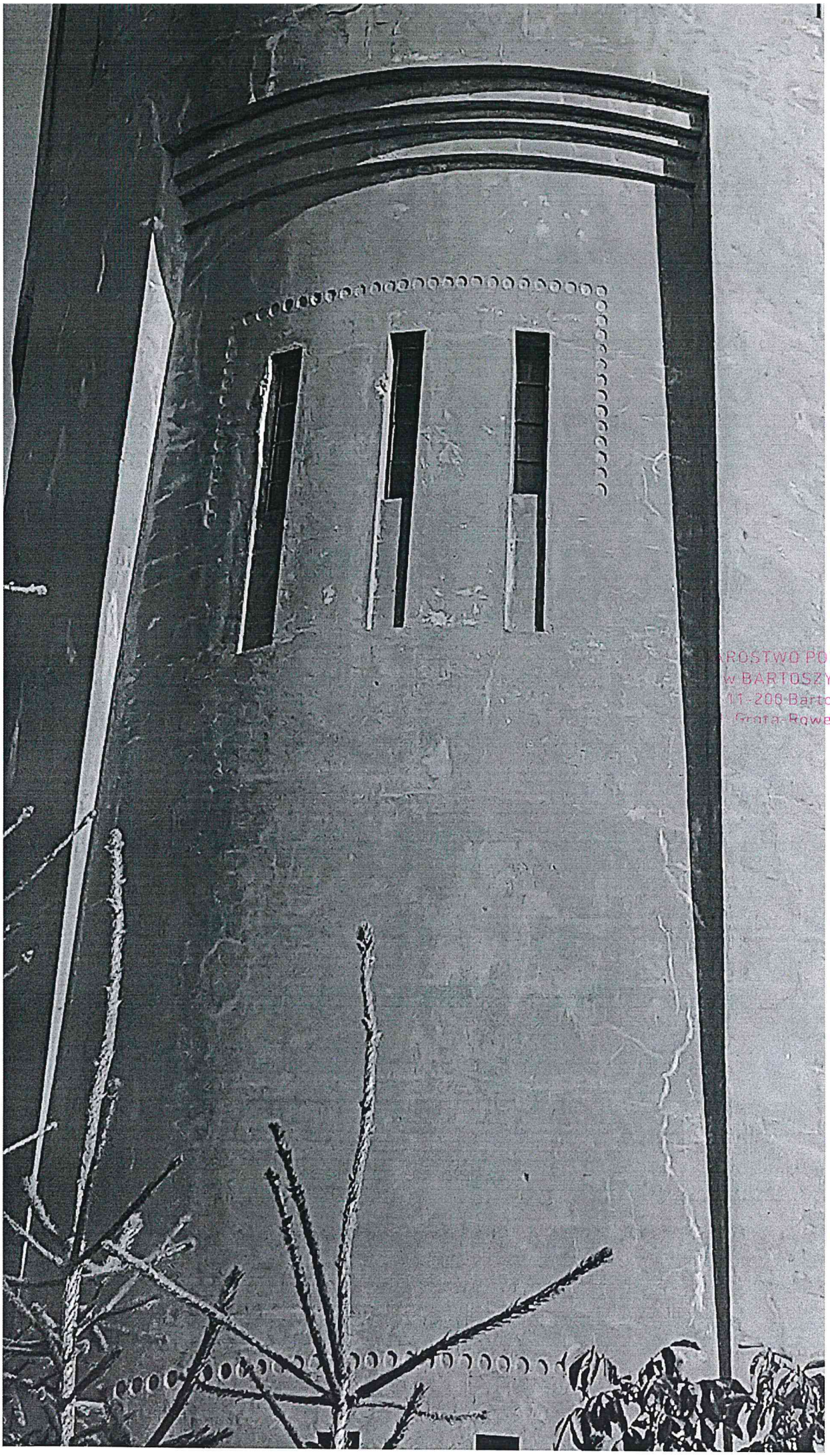

ROSTWO POWIATOWE
w BARTOSZYCACH
11-200 Bartoszyce
Grota-Roweckiego 1

CZĘŚĆ RYSUNKOWA

STAROSTWO POWIATOWE
w BARTOSZYCACH
11-200 Bartoszyce
ul. Grota-Roweckiego1